Lurraldeko topaketa

Unibertsitate kritiko eta eraldatzailea

Behar dugun Unibertsitatea pentsatu, eztabaidatu eta eraiki

Encuentro territorial

Universidad crítica y transformadora

Pensar, disputar y construir la Universidad que necesitamos

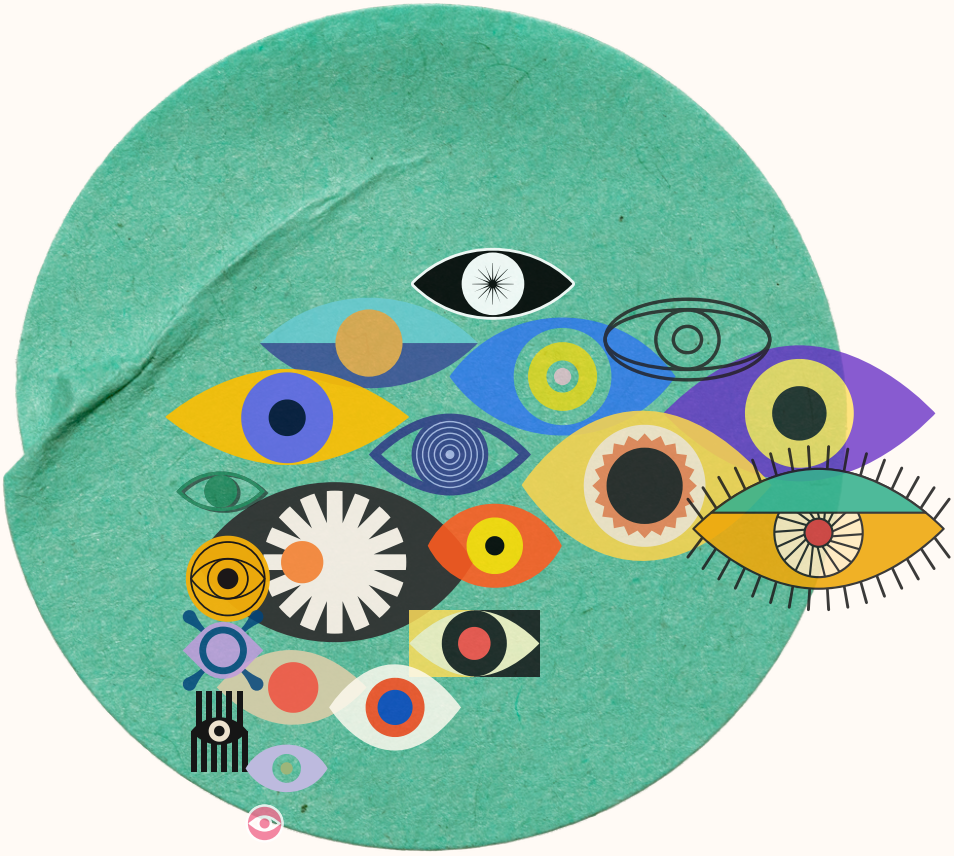

Izen-ematea 11/09 eta egitaraua: (Doakoa, plaza mugatuak)
Inscripción hasta el 11/09 y programa: (Gratuita, plazas limitadas)

Informazio gehiago / Más información: maider_elortegui001@ehu.eus

2026ko irailaren 18an
8:45etatik 17:00etara
Gradu Aretoa
Zubiria Etxea, Sarriko (Bilbo)
EHU

18 de septiembre de 2026
de 8:45 a 17:00
Salón de Grados
Zubiria Etxea, Sarriko (Bilbao)
EHU

Finantziatzailea / Financia:

LANKIDETZARAKO ETA ELKARTASUNERAKO EUSKAL AGENTZIA
AGENCIA VASCA DE COOPERACIÓN Y SOLIDARIDAD
EUSKO JAURLARITZA
GOBIERNO VASCO

Antolatzailea / Organiza:

EHU
Nazioarteko Lankidetza eta Garapenari buruzko Ikasketa Institutua
Instituto de Estudios sobre Desarrollo y Cooperación Internacional
hegoa

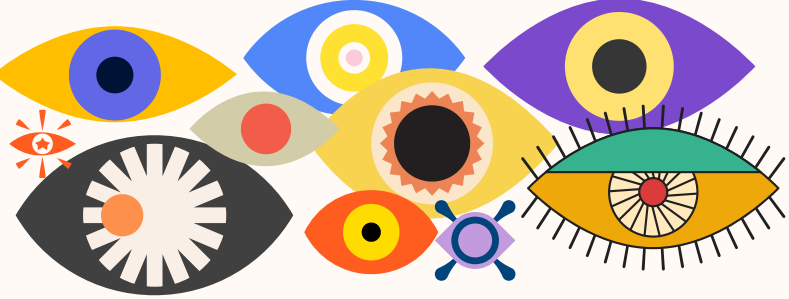

Unibertsitate kritiko eta eraldatzailea

Behar dugun Unibertsitatea pentsatu, eztabaidatu eta eraiki

2026ko irailaren 18an

EHU. Zubiria Etxea (Sarriko, Bilbo)

Egitaraua

8:45 **Izen-emate erregistroa**

9:00 **Ongietorria**
Aurkezpena: Irantzu Mendia (Hegoa Institutuko zuzendaria)

9:15 **Prozesuaren aurkezpena. Gizarte Eraldaketarako Hezkuntzaren VI. Kongresurako bidean**
Aurkezpena: Amaia Del Río (Hegoako hezkuntza taldea)

9:30 **Mintzatokia. Bizi garen mundua. Koiunturaren azterketa eta horrek sozializazio eta ikaskuntza prozesuetan dituen eraginak**
Hizlariak: Inma Cabello (Mujeres en Zona de Conflicto erakundeko Herritartasun Global eta Emantzipatzailerako Hezkuntzako arduraduna) eta Juanjo Celorio (Hegoako hezkuntza taldea)
Bideratzailea: Sandra Boni (Universitat Politècnica de València)

10:15 **Talde-lana. Egungo Unibertsitatearen irakurketa kolektiboa. Aukerak, tentsioak eta erronkak**
Dinamizatzaileak: Clara Ruiz (Herriarte), Iñaki Luzuriaga (IRSEARABA) eta Joseba Sainz de Murieta (EHU eta Euskadiko Mugarik Gabeko Ingeniaritza)

11:15 **Kafe- etenaldia**

11:45 **Mahai-ingurua. Euskal Herriko Unibertsitatea ispiluaren aurrean: identitateak, kontraesanak eta eraldaketa soziala**
Hizlariak: Ixone Fernandez de Labastida (Arabako Campuseko Errektoreordea, EHU), Margaret Louise Bullen (EHUko Berdintasunerako Zuzendaria), Iñigo Ugedo (EHUko Ikasleen Kontseilua) eta Peio Enbeita (Ikama)
Bideratzailea: Amaia Eiguren (Mugikortasuneko eta Garapenerako Lankidetzako Dekanordea Bilboko Hezkuntza Fakultatean)

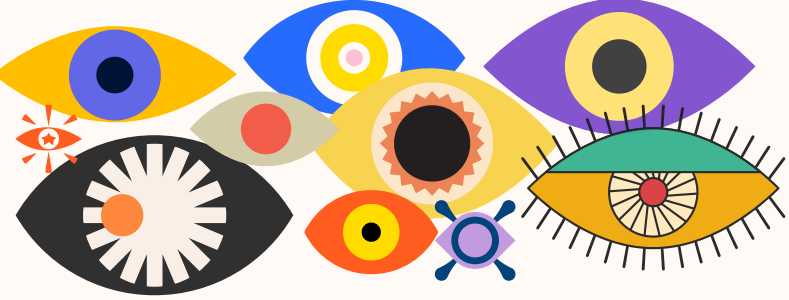

12:45 **Talde-lana. Zein Unibertsitate eraiki nahi dugu? Ondasun komunean konpromisoa duen Unibertsitaterako proposamenak**

Dinamizatzaileak: Clara Ruiz (Herriarte), Iñaki Luzuriaga (IRSEARABA) eta Joseba Sainz de Murieta (EHU eta Euskadiko Mugarik Gabeko Ingeniaritza)

14:00 **Pikoteoa denontzako**

15:00 **Mahai-ingurua. Azaleratzen ari den Unibertsitatea: esperientzia eta praktika eraldatzaileak**

Hizlariak: Pepe Moncho (Escuela Popular *La Prospe*), Jordi Menéndez (Justicia Alimentaria), Sara Goienetxe (Euskadiko GGKEen Koordinakundea / Unibertsitate Kritikoa Sarea) eta Unai Villena (Euskadiko Mugarik Gabeko Ingeniaritza / EHU)
Bideratzailea: Begoña Zabala (Emakume Internazionalistak)

16:30-17:00 **Topaketaren balantzea eta jarraitu beharreko bideak**

Aurkezpena: Maider Elortegi (Hegoako hezkuntza taldea)

Topaketa gaztelaniaz izango da/ El encuentro se desarrollará en castellano

Finantzatzailea:

Lankidetzarako eta Elkartasunerako Euskal Agentzia / Agencia Vasca de Cooperación y Solidaridad — Eusko Jaurlaritza / Gobierno Vasco

Antolatzailea:

EHU — Nazioarteko Lankidetza eta Garapenari buruzko Ikasketa Institutua / Instituto de Estudios sobre Desarrollo y Cooperación Internacional — hegoa

Kolaboratzaileak:

Emakume Internazionalistak — irsearaba — Mugarik Gabeko Ingeniaritza / Ingeniería Sin Fronteras — MZC — herriarte EntrePueblos — Justicia Alimentaria — ingenio CSIC-UPV — USC 3x4 Grupo de investigación Terceira Xeración — Colectivos en Lucha Extremadura — La Prospe Escuela Viva — SF78 gogoan! — Coordinadora — Euskadiko GGKEen Koordinakundea / Coordinadora de ONGD Euskadi — Coordinadora de ONGD Navarra / Nafarroako GGKEen Koordinakundea

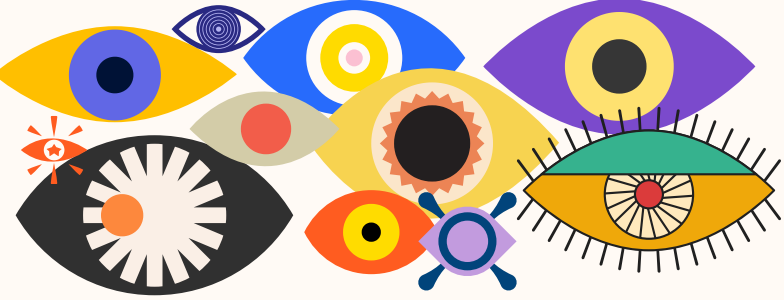

Universidad crítica y transformadora

Pensar, disputar y construir la Universidad que necesitamos

18 de septiembre de 2026

EHU. Zubiria Etxea (Sarriko, Bilbao)

Programa

8:45 **Registro de inscripciones**

9:00 **Bienvenida**
Presentación: Irantzu Mendia (Directora del Instituto Hegoa)

9:15 **Presentación del proceso. Hacia el VI Congreso de Educación para la Transformación Social**
Presentación: Amaia Del Río (Equipo de educación de Hegoa)

9:30 **Conversatorio. El mundo que habitamos. Análisis de coyuntura y sus impactos en los procesos de socialización y aprendizaje**
Ponentes: Inma Cabello (Responsable de Educación para la Ciudadanía global y Emancipadora de Mujeres en Zona de Conflicto) y Juanjo Celorio (Equipo de educación de Hegoa)
Facilitación: Sandra Boni (Universitat Politècnica de València)

10:15 **Trabajo en grupos. Lectura colectiva de la Universidad actual. Oportunidades, tensiones y retos.**
Dinamización: Clara Ruiz (Entrepueblos), Iñaki Luzuriaga (IRSEARABA) y Joseba Sainz de Murieta (EHU e Ingeniería Sin Fronteras Euskadi)

11:15 **Pausa- café**

11:45 **Mesa redonda. Euskal Herriko Unibertsitatea ante el espejo: identidades, contradicciones y transformación social**
Ponentes: Ixone Fernandez de Labastida (Vicerrectora del Campus de Araba, EHU), Margaret Louise Bullen (Directora para la Igualdad, EHU), Iñigo Ugedo (Consejo de Estudiantes, EHU) y Peio Enbeita (Ikama)
Facilitadora: Amaia Eiguren (Vicedecana de Movilidad y Cooperación al Desarrollo de la Facultad de Educación de Bilbao)

12:45 **Trabajo en grupos. ¿Qué Universidad queremos construir? Propuestas para una Universidad comprometida con el bien común**

Dinamización: Clara Ruiz (Entrepueblos), Iñaki Luzuriaga (IRSEARABA) y Joseba Sainz de Murieta (EHU e Ingeniería Sin Fronteras Euskadi)

14:00 **Picoteo para todxs**

15:00 **Mesa redonda. La Universidad que está emergiendo: experiencias y prácticas transformadoras**

Ponentes: Pepe Moncho (Escuela Popular *La Prospe*), Jordi Menéndez (Justicia Alimentaria), Sara Goienetxe (Coordinadora de ONGD de Euskadi / Unibertsitate Kritikoa Sarea) y Unai Villena (Ingeniería Sin Fronteras Euskadi / EHU)
Facilitadora: Begoña Zabala (Emakume Internazionalistak)

16:30-17:00 **Balance del encuentro y caminos a seguir**

Presentación: Maider Elortegi (Equipo de educación de Hegoa)

El encuentro se desarrollará en castellano/ **Topaketa gaztelaniaz izango da**

Financia:

Organiza:

Colaboran: